



Manual Oxxy

Controle de Taxa e OS

Controle de Taxas Bahia

Em Sistema de Gestão
no menu OS LAUDO ECV
- Controle de Taxas Bahia:

ADMINISTRAÇÃO

CADASTRO GERAL

OS LAUDO ECV

- Consulta Fila OS ECV
- Consulta Laudo ECV
- Verificar Veículo ECV
- Consulta Itens SP
- Consultar NF x Laudo
- Consulta por Lote
- Controle de Taxa Bahia**

VISTORIA MÓVEL

AGENDAMENTO

OS LAUDO ITL

Rede Seleccionada - OXXY NET (0)

Protocolos

🔍	#12774453	📧	🟡	09/02/23 09:51	
🔍	#12774452	📧	🟡	09/02/23 09:51	
🔍	#12774451	📧	🟡	09/02/23 09:51	
🔍	#12774450	📧	🟡	09/02/23 09:50	
🔍	#12774439	📧	🟢	09/02/23 09:50	

Laudo Móvel

Laudo Motor/Transferência

Poderá ser consultado se existe **Taxa Geradas** para o veiculo e terá opção de **Gerar Nova Taxa**:

Rede Seleccionada

Unidade Seleccionada

CONTROLE DE TAXA

Buscar Taxas Geradas

Pesquisar por Placa do Veiculo

Pesquisar por Data até

Pesquisar por Chassi

Selecione a Unidade

Em **Gerar Nova Taxa**, insira os dados do veículo (**Chassi e Placa**) e clique em salvar para gerar a **Taxa**:



The screenshot displays a web application interface for generating taxes in Bahia. On the left is a vertical navigation menu with the following items: ADMINISTRAÇÃO, CADASTRO GERAL, OS LAUDO ECV, Consulta Placa ECV, Consulta Laudo ECV, Verificar Veículo ECV, Consultar NF e Laudo, Consulta por Lote, Controlar de Taxa Bahia, VISORIA MÓVEL, AGENDAMENTO, OS LAUDO IFL, PERMANENTE DE CONFINAÇÃO, REISA DE ANÁLISE, DASHBOARD DETRAN, GESTÃO DOAIS, VIDEOS / OFTV, and FERRAMENTAS. The main content area is titled 'GERAR TAXA BAHIA' and 'Geração de Taxa'. It contains two input fields: 'Chassi' with the value '96PERCE13DFS00501' and 'Placa' with the value 'FJB40E'. Below these fields are two buttons: 'Salvar' and 'Voltar'. The status 'Taxa gerada com sucesso' is displayed, followed by the following information: 'Código de Barras para pagamento: 858800000000-8 07900272202-4 10903219000-0 03980000029-9', 'Data de Vencimento: 03/09/2021', 'Valor para pagamento: R\$ 7,90', and 'Chassi Gerado: 96PERCE13DFS00501'.

Para consultar **Taxas Geradas**, coloque os dados do **veículo** ou **período** que deseja consultar e clique em **buscar**:

Buscar Taxas Geradas

Consultar Fila OS ECV
Consultar Laudo ECV
Verificar Veículo ECV
Consultar NF x Laudo
Consulta por Lote
Controle de Taxa Bahia

VISTORIA MÓVEL
AGENDAMENTO
OS LAUDO ITR
FERRAMENTA DE COMPARAÇÃO
MESA DE ANÁLISE
DASHBOARD DETRAN
GESTÃO GOIÁS
VIDEOS / CFTV

Pesquisar por Placa do Veículo: FJB436
Pesquisar por Data: até
Pesquisar por Chassi: [REDACTED]
Selecione a Unidade: [TODAS]

Buscar

+ Gerar Nova Taxa

Placa	Chassi	Data	Unidade	Código de Barras	Cancelar Taxa
FJB436	9HPERCE13DF900901	02/08/2021 08:51:16	DETRAN BA	858800000000790027220219803219000039800000029	

Com a **Taxa emitida** a vistoria já poderá ser feita:
Abra a **OS** preencha os **dados** e faça as **fotos**

The screenshot shows the 'OxyNet-Sis V7.8 - [Informações da Ordem de Serviço]' web application. The interface includes a navigation bar with buttons like 'Fila OS/Laudos', 'Renúnciação', 'OCR/Videos', and 'Registro de Pontos'. A table at the top lists service orders with columns for 'Periodicidade', 'Data', and 'Tarefas'. The main area displays 'Informações da Ordem de Serviço' for placa 'FJB4136' on '02/09/2021 9:18'. It features a grid for uploading photos: 'OCR/Placa', 'Panorâmica', 'Frontal', and 'Upload Fotos'. Below this, there are fields for 'Renovar', 'UF Veículo', 'Vistorador (BA)', 'Pai Ordem Serviço', 'Cliente', and 'Serviço'. A dropdown menu for 'Serviço (BA)' is open, showing options like 'EMPLACAMENTO', '2A. VIA DOC. UNICO LICENCIAMENTO-DUAL', etc. A 'SALVAR' button is at the bottom right. On the right side, there is a 'Pontos de Verificação' checklist with items like 'Abertura OS', 'Consulta NC e Bloqueio', etc., and a 'Imagens' section.

oxy.net - 2021.7.10 - (Informações de Ordem de Serviço)

Período: DIARIA Data: quinta-feira, 2 de setembro de 2021 Tarefa: COMPROVAÇÃO ANUAL/RENOVAÇÃO 2021
 DIARIA Data: quinta-feira, 2 de setembro de 2021 Tarefa: ECV'S SÃO PAULO - 31/07 VENCE O PRAZO DE UPLOAD DA DOCUMENTAÇÃO

Ordem de Serviço: Dados do Proprietário: Informações do Veículo: Dados Complementares: Grupos, SubGrupos e Itens

Informações do Veículo
 Motor no Veículo: ER6SOAES10847 Chassi no Veículo: 96PERCE130FS00001
 Motor no Documento: 13 caracteres. Chassi no Documento: 17 caracteres.
 Motor no Documento: 0 caracteres. Chassi no Documento: 0 caracteres.
 Espécie: PASSAGEIRO Car: AMARELA
 Marca/Modelo: KAWASAKI ER-6N Gravação do vídeo: MOTOCICLETA
 Grupo Tipo Veículo: MOTONETAS MOTOCICLETAS E TRIK Tipo Veículo: MOTOCICLETA
 Categoria: PARTICULAR Carroceria: NAO APLICÁVEL
 Estado Jurisdicção: BA Município Jurisdicção: SALVADOR
 Combustível: GASOLINA Ano Fab.: 2012 Ano Mod.: 2013
 Capacidade de Carga: 0000.00 Potência: 0 CMT: 0000.00 PBT: 0000.20
 Capacidade de Passageiros: 2 Cilindros: 649 Qtd. Válvulas: Nº Eixos: 0
 Identificação do Câmbio: 0 Nº Eixos Traseiro: Nº Eixos Aux.:
 Identificação da Carroceria: 0

Observações:

Panel de Verificação
 Abertura OS
 Consulta NC e Bloqueio
 Consulta ESN
 Preenchimento Leudo
 Liberação Biometria
 Mesa Análise
 Edição Mesa Análise
 Integração Leudo
 Aprovado
 Consulta de Historico de OS

Imagens

ECV'S SÃO PAULO - ...
 ECV'S SÃO PAULO - ...
 ECV'S SÃO PAULO - ...

oxy.net - 2021.7.10 - (Informações de Ordem de Serviço)

Período: DIARIA Data: quinta-feira, 2 de setembro de 2021 Tarefa: COMPROVAÇÃO ANUAL/RENOVAÇÃO 2021
 DIARIA Data: quinta-feira, 2 de setembro de 2021 Tarefa: ECV'S SÃO PAULO - 31/07 VENCE O PRAZO DE UPLOAD DA DOCUMENTAÇÃO

Ordem de Serviço: Dados do Proprietário: Informações do Veículo: Dados Complementares: Grupos, SubGrupos e Itens

Dados do Proprietário (Novo) BA
 Tipo Pessoa: FISICA Utilizar dados do cliente (OS)
 CPF: 861.355.085-12 RG: 123123213
 Nome Completo: PLAYVO HENRIQUE ALMEIDA DIOGO
 Telefone: 11 123123123
 CEP: 41195-000
 Endereço: ESTRADA DAS BARREIRAS
 Número: 123 Complemento:
 Estado: Bahia (BA) Município: SALVADOR
 Bairro: BARREIRAS

Observações:

Panel de Verificação
 Abertura OS
 Consulta NC e Bloqueio
 Consulta ESN
 Preenchimento Leudo
 Liberação Biometria
 Mesa Análise
 Edição Mesa Análise
 Integração Leudo
 Aprovado
 Consulta de Historico de OS

Imagens

ECV'S SÃO PAULO - ...
 ECV'S SÃO PAULO - ...
 ECV'S SÃO PAULO - ...

Oxy.net - Sivi V7.8 - [Informações da Ordem de Serviço]

Busca | Fila OS/Laudos | Reutilização | OCR/Video | Registro de Pontos | Sistema de Gestão | Url do Servidor: http://192.168.8.43:8080 | Configurações

Periodicidade	Data	Tarefas
DIARIA	quinta-feira, 2 de setembro de 2021	COMPROVAÇÃO ANUAL/RENOVAÇÃO 2021
DIARIA	quinta-feira, 2 de setembro de 2021	ECV'S SÃO PAULO - 31/07 VENCE O PRAZO DE UPLOAD DA DOCUMENTAÇÃO

Exibe Todos

! ECV'S SÃO PAULO - ...

! ECV'S SÃO PAULO - ...

! ECV'S SÃO PAULO - ...

Ordem de Serviço | Dados do Proprietário | Informações do Veículo | Dados Complementares | Grupos, SubGrupos e Itens

Destino da Transferência

Estado: BA Município: SALVADOR

Dados do Condutor

Nome Completo:

E-mail: CPF:

Telefone: RG:

Informações Complementares

Situação Motor: ORIGINAL Situação Chassi: ORIGINAL

Nacionalidade: NACIONAL Quilometragem: 12345

Número Lacre: CRLV:

Difícil Acesso Número do Controle do Cliente:

Plaqueta Nota Fiscal de Serviço:

Recall valor Nota Fiscal: R\$ 0,00

Troca de Placa: NAO PRECISA DE PLACA OU LACRE

Panel de Verificação

- ✓ Abertura OS
- ✓ Consulta NC e Bloqueio
- ✓ Consulta BIN
- ✓ Preenchimento Laudo
- ✓ Liberação Biometria
- ✓ Mesa Análise
- ✓ Edição Mesa Análise
- ✓ Integração Laudo
- ✓ Aprovado
- ✓ Consulta de Historico de OS

Reutilização

Imagens

Oxy.net - Sivi V7.8 - [Informações da Ordem de Serviço]

Busca | Fila OS/Laudos | Reutilização | OCR/Video | Registro de Pontos | Sistema de Gestão | Url do Servidor: http://192.168.8.43:8080 | Configurações

Periodicidade	Data	Tarefas
DIARIA	quinta-feira, 2 de setembro de 2021	COMPROVAÇÃO ANUAL/RENOVAÇÃO 2021
DIARIA	quinta-feira, 2 de setembro de 2021	ECV'S SÃO PAULO - 31/07 VENCE O PRAZO DE UPLOAD DA DOCUMENTAÇÃO

Exibe Todos

! ECV'S SÃO PAULO - ...

! ECV'S SÃO PAULO - ...

! ECV'S SÃO PAULO - ...

! ECV'S SÃO PAULO - ...

Ordem de Serviço | Dados do Proprietário | Informações do Veículo | Dados Complementares | Grupos, SubGrupos e Itens

Grupos, SubGrupos e Itens

- Chassi
- Motor
- Placa
- Plaqueta do Ano de Fabricação
- CRLV/CRLV
- Câmbio
- Carroceria
- Eixo
- Itens de Segurança e Equipamentos Obrigatórios

Panel de Verificação

- ✓ Abertura OS
- ✓ Consulta NC e Bloqueio
- ✓ Consulta BIN
- ✓ Preenchimento Laudo
- ✓ Liberação Biometria
- ✓ Mesa Análise
- ✓ Edição Mesa Análise
- ✓ Integração Laudo
- ✓ Aprovado
- ✓ Consulta de Historico de OS

Reutilização

Imagens

SALVAR

Internet - On-Line | UGC - On-Line | Servidor LOCAL - On-Line | Versão Atual do Sistema 7.8.1.177 | Modo Protegido Ativado

Se a taxa **não estiver paga** ou se **não foi gerado a taxa**, não será possível integrar o laudo, o sistema informará que **“Existe taxa ativa e não paga”** ou **“Não existe taxa ativa”**.

Se a taxa estiver paga e retornar mensagem **“Existe taxa ativa e não paga”** significa que ainda não teve o tempo suficiente para da baixa no pagamento, **aguarde alguns minutos e tente novamente.**

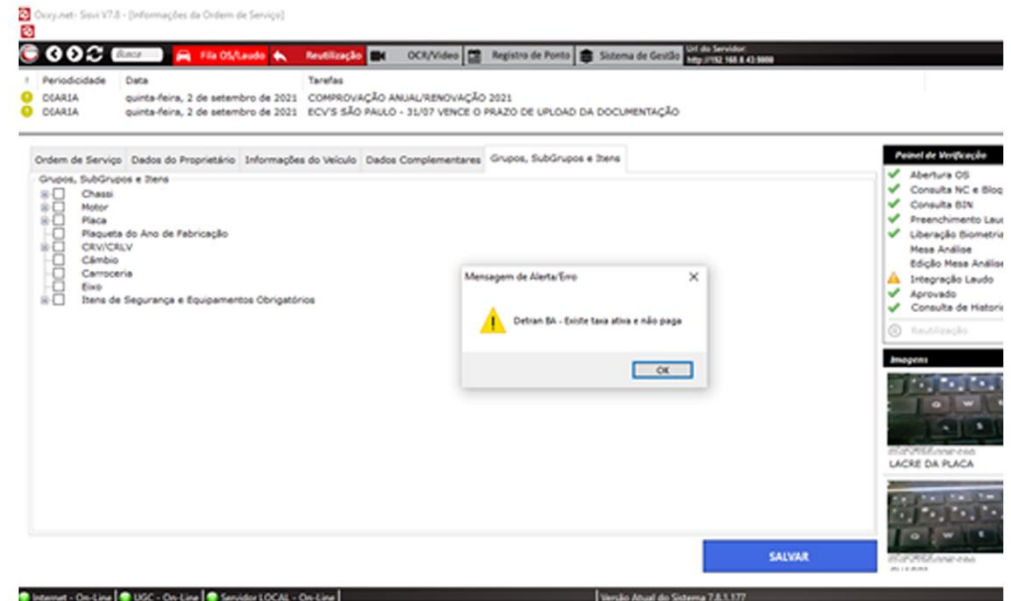



oxy
tecnologia



oxy
tecnologia